

MOTORISCHE SCHRIJFPROBLEMEN EN KINDERFYSIOTHERAPIE

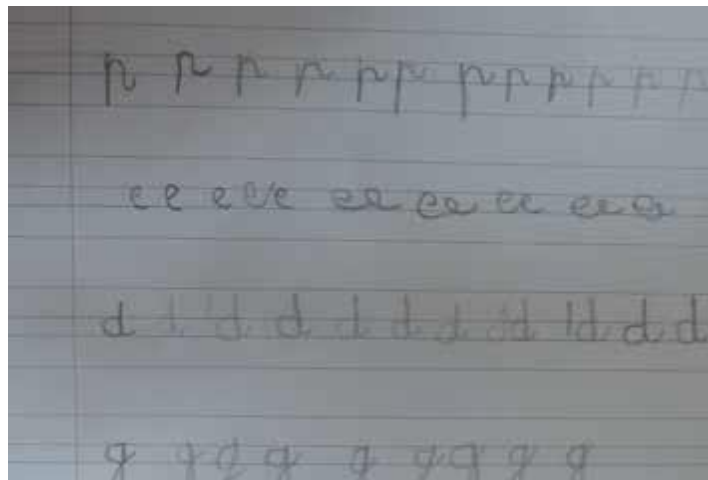

HET BELANG VAN SCHRIJVEN

SCHRIJVEN IS EEN MANIER OM TE COMMUNICEREN EN OM JE CREATIEF TE UITEN. DAAROM IS SCHRIJVEN BELANGRIJK IN DE ONTWIKKELING VAN EEN KIND. ONDANKS DAT DE MAATSCHAPPIJ VERANDERD EN ER HOOFDZAKELIJK GEBRUIK WORDT GEMAAKT VAN DE COMPUTER IS UIT ONDERZOEK GEBLEKEN DAT SCHRIJVEN EEN VAARDIGHEID IS DIE BELANGRIJK IS VOOR HET ONDERSTEUNEN VAN HET LEREN LEZEN. HET LEREN LEZEN EN SCHRIJVEN ZIJN AAN ELKAAR GEKOPPELD. HET SCHRIJVEND LEREN VAN LETTERS GEEFT EEN SIGNIFICANT BETERE HERKENNING BIJ HET LEZEN DAN HET TYPEND LEREN VAN LETTERS. OOK DE SPELLING VAN EENVOUDIGE WOORDEN IS SIGNIFICANT BETER DOOR DEZE SCHRIJVEND TE OEFENEN, DAN DOOR DEZE TE OEFENEN MET BEHULP VAN KAARTJES OF EEN COMPUTER.

MOTORISCHE SCHRIJFPROBLEMEN

SCHRIJVEN IS EEN INGEWIKKELDE VAARDIGHEID WAARBIJ VEEL ONDERLIGGENDE PROCESSEN EEN ROL SPELEN. SCHRIJFPROBLEMEN KUNNEN DAARDOOR DOOR VEEL VERSCHILLENDE REDENEN ONTSTAAN. DE KINDERFYSIOTHERAPEUT RICHT ZICH OP DE MOTORISCHE SCHRIJFPROBLEMEN, WAARBIJ EEN STOORNIS IN DE FIJNE MOTORIEK HET SCHRIJFPROCES BEÏNVLOED. DIT KAN ZICH UITEN IN BIJVOORBEELD HET NIET ONTWIKKELEN VAN EEN VORKEURSHAND, EEN SLORDIG OF SLECHT LEESBAAR HANDSCHRIFT, EEN TE LANGZAAM OF TE SNEL SCHRIJFTEMPO, ETC.

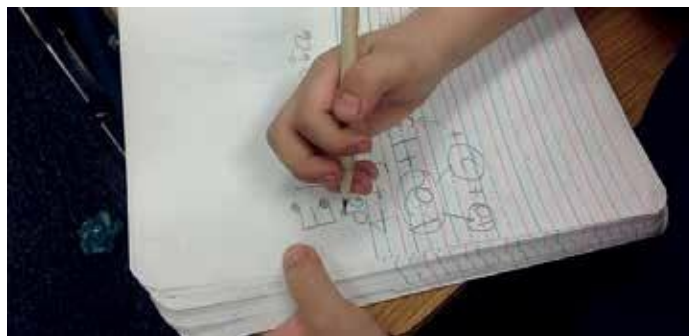

WANNEER NAAR DE KINDERFYSIOTHERAPEUT?

IN GROEP 1 EN 2 WORDT EEN BEGIN GEMAAKT MET HET AANLEREN VAN DE CHRIJFVOORWAARDEN. WANNEER HIER PROBLEMEN BIJ OPTREDEN IS HET ZINVOL OM EEN KINDERFYSIOTHERAPEUT IN TE SCHAKELEN DIE SAMEN MET DE LEERKRACHT DE PROBLEMEN GOED IN BEELD BRENGT.

VOORDAT HET KIND NAAR GROEP 3 GAAT IS HET BELANGRIJK DAT DE SCHRIJFVOORWAARDEN VOLDOENDE ZIJN. IN GROEP 3 GAAT HET KIND LETTERS EN CIJFERS LEREN SCHRIJVEN EN IN GROEP 4 KOMT HET AAN ELKAAR SCHRIJVEN. WANNEER HET KIND HIER ZIJN OF HAAR HANDEN VOL AAN HEEFT, KUNNEN DE COGNITIEVE PRESTATIES HIER ONDER LEIDEN. DAAROM WORDEN VOORAL IN DEZE FASE KINDEREN MET SCHRIJFPROBLEMEN VERWEZEN NAAR DE KINDERFYSIOTHERAPEUT. IN GROEP 5 T/M 8 WORDT EEN BEROEP GEDAAN OP HET SCHRIJFTEMPO VAN HET KIND. BIJ VOLDOENDE TIJD KUNNEN DE MEESTE KINDEREN VAAK NOG GOED MEEKOMEN, MAAR IN DEZE LEEFTIJD GAAT HET WERKTEMPO OMHOOG EN KUNNEN ER ALSNOG KINDEREN UITVALLEN MET SCHRIJFPROBLEMEN. JE ZIET DAN NAAST EEN VERTRAAGD SCHRIJFTEMPO OOK EEN TE SNEL SCHRIJFTEMPO EN/OF EEN SLORDIG SCHRIFT.

WAT DOET DE KINDERFYSIOTHERAPEUT?

DE KINDERFYSIOTHERAPEUT KAN HET KIND HELPEN EEN LEEFTIJDSEDEQUAAT SCHRIJFMOTORIEK TE BEREIKEN. WE STARTEN MET EEN VRAAGGESPREK WAARIN HET KIND KAN AANGEVEN WAARBIJ HIJ/ZIJ PROBLEMEN ONDERVINDT IN DE KLAS. DE KINDERFYSIOTHERAPEUT ZAL VERSCHILLENDE TESTEN GEBRUIKEN OM MEER INZICHT TE KRIJGEN IN HET PROBLEEM. OF DEZE ALLEEN BESTAAT UIT EEN SCHRIJFPROBLEEM OF DAT DIT GEPAARD GAAT MET PROBLEMEN IN DE FIJNE MOTORIEK. DAARNAAST ZULLEN WE OVERLEGGEN MET DE LEERKRACHT ZODAT HET KIND OPTIMAAL KAN WORDEN GEHOLPEN.

WAT IS DE BEHANDELDUUR?

HOEVEEL AFSPRAKEN NODIG ZIJN IS PER KIND EN SPECIFIEKE PROBLEEM VERSCHILLEND. OVER HET ALGEMEEN IS WEKELIJKS EEN AFSpraak VAN EEN HALF UUR GEDURENDE DRIE MAANDEN VOLDOENDE OM RESULTAAT TE BEHALEN.

VERWIJZING / VERGOEDING

MET EEN VERWIJZING VAN UW HUISARTS OF KINDERARTS WORDT KINDERFYSIOTHERAPIE ALTIJD VERGOED UIT HET BASISPAKKET VAN UW ZORGVERZEKERING. VOOR ONDERZOEK VAN DE KINDERFYSIOTHERAPEUT IS EEN VERWIJZING ECHTER NIET NOODZAKELIJK.

BIJ KINDEREN TOT 18 JAAR VERGOEDEN DE ZORGVERZEKERAARS 18 BEHANDELINGEN PER JAAR UIT DE BASISVERZEKERING. WANNEER U AANVULLEND VERZEKERD BENT IS HET AFHANKELIJK VAN UW

ZORGVERZEKERAAR EN HET GEKOZEN PAKKET HOEVEEL BEHANDELINGEN BOVENOP DE 18 MAAL WORDEN VERGOED. U KUNT DIT NALEZEN IN UW POLIS OF VRAGEN AAN UW VERZEKERAAR. DE ZORGKOSTEN VAN KINDEREN ONDER DE 18 JAAR VALLEN NIET ONDER HET EIGEN RISICO.

VRAGEN

WANNEER U TWIJFELT OF UW KIND KINDERFYSIOTHERAPIE NODIG HEEFT OF U HEEFT EEN ANDERE VRAAG, DAN KUNT U ONS ALTIJD BELLEN!





Spelenderwijs
kinderfysiotherapie

JOHANNES VELDKAMP

06 - 45 97 46 98

TINEKE MARINUS

06 - 21 40 98 06

WWW.SPELENDERWIJSKINDERFYSIO.NL

INFO@SPELENDERWIJSKINDERFYSIO.NL

DRACHTEN, BURGUM EN OMSTREKEN

POSTADRES:

MOLENEIND ZZ 175

9203 ZZ DRACHTEN